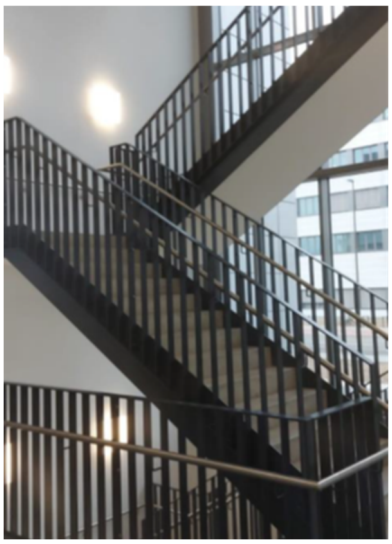

GEBRÜDER PETERS

SIEMENS CAMPUS AUSBAU BÜRO- UND LABORGEBÄUDE

GEWERKE

Stahlbauarbeiten, Spenglerarbeiten

AUFTRAGGEBER

SIEMENS CAMPUS ERLANGEN

ZEITRAUM

August 2021 – Dezember 2022

PROJEKTVOLUMEN

Ca. 0,8 Mio. Euro

PROJEKTBESCHREIBUNG

Ausbau des Siemens Campus in Erlangen mit einem zusätzlichen 4-gschössigen Büro- und Laborgebäude. Ausführung der Schlosserarbeiten für den beauftragten Generalunternehmer.

UNSERE LEISTUNGEN

- **Unterkonstruktion Sichtschutz Dachfläche**
- **Traggerüste Lüftungsgeräte auf Dachfläche**
- **Treppengeländer Innenbereich**
- **Dachrandgeländer Außenbereich**
- **Gitterrostbühnen in Technikschächten**
- **Innen- Außentreppen**